華人福音普世差傳會（加拿大）
Gospel Operation International (CANADA)
奔向骨肉之親，走遍人居之地
REACHING OUR KINSMEN, TOUCHING ALL NATIONS
63 Silver Star Blvd., Unit C17, Toronto, ON M1V 5E5 416-756-2111 / 1-888-917-2111 info@gointl.ca www.gointl.ca

Rev. and Mrs. Wilson Lu's Prayer letter
September 2023

Dear pastors, co-workers in the Lord, and prayer warriors：

With you as our prayer supporters, we thank the Lord!

Time flies by so quickly. Two semesters have already passed. This year, the Bible College has several new students from the United States, Canada and local Panama. Thank the Lord for allowing seasoned and new seminarians to study together, live and eat together on campus, participate in church internships and serve together, gradually adapting to and devote themselves to life and ministry in Panama.

At the end of August this year, we contacted and arranged a short-term mission team from the Canadian branch of "Jia Xin" organization to hold the first "Panama Pastoral Loving Couple Camp" for Panamanian pastors, and held a series of special lectures and gatherings for couples and families. This time the "Jia Xin" short-term mission team had the opportunity to serve in 6 churches, provided 6 sermons and 4 lectures, and visited church couples and their families. We hope to equip and train a group of church leaders who will serve in couples and family ministry in the future.

We see God's abundant grace and mighty deeds in Panama, and due to the cooperation of GO International Canada and Central and South American Bible College, we have scheduled to hold a "Panama Night" of sharing on Saturday evening, September 16 at Markham Chinese Baptist Church in Canada. We hope to share the opportunities and challenges of missionary work in Panama with churches in Toronto, and hope to connect with more pastors, co-workers and brothers and sisters who have passion about missionary work in Panama and Central and South America so as to work together in various missionary services. This time those who come to Toronto from Panama for the event with us are not only Chinese missionaries in Panama, but also Rev. Philip Ngo, the vice-present of the Bible College, the directors of the College, the missionary directors and co-workers from Iglesia Evangelica China de Panama. May the Lord use this gathering to bless churches in Toronto and Panama. May God be glorified!

Prayer requests：

1. Pray for our service in the Bible College, asking the Lord for wisdom and strength to cultivate the spiritual growth of theological students and their training in ministry.
2. Pray that the Lord will continue to lead the development of the "Theology Course for Believers" equipping Christians to grow in biblical truths and serving in coordination with church pastors.
3. Pray for our daughter Alice's adjustment to learning Spanish in Panama, asking the Lord to give her grace and strength.
4. Pray for our financial needs, may the Lord to move our mission partners to financially support our ministry in Panama.

Thank you for your continuous prayers and support, may the Lord bless you!

The Lord's lowly servant,
Rev. Wilson Lu and Mrs. Lu
Panama, September 2023

Please financially support our mission ministry in the following ways:
1. By Cheque to: GO International-Canada, C17-63 Silver Star Blvd, Toronto, ON M1V 5E5 Canada.
2. Interac e-transfer: finance@gointl.ca, please also include your email address.
3. By credit card, please enter the www.gointl.ca website, click "Donate", specifying 「Wilson Lu」 under "special instruction".
4. Bank Auto-debit: Please send a VOID cheque to Go International Canada, specifying the monthly transfer amount and ministry you support. The withdrawal will be done on the 25th day of each month. Please specify support for 「Wilson Lu」.

華人福音普世差傳會（加拿大）
Gospel Operation International (CANADA)
奔向骨肉之親，走遍人居之地
REACHING OUR KINSMEN, TOUCHING ALL NATIONS
63 Silver Star Blvd., Unit C17, Toronto, ON M1V 5E5 416-756-2111 / 1-888-917-2111 info@gointl.ca www.gointl.ca

呂偉青牧師夫婦代禱信
2023 年 9 月

親愛的牧者、主內同工、代禱勇士們平安：

感謝主！有你們成爲我們的代禱和支持者！

時間過得很快，今年兩個學期已經過去了，今年聖經學院多了幾位來自美國、加拿大和本地巴拿馬的新學生。感謝主，讓新舊神學生一齊學習、一齊校園起居飲食、一齊參與教會實習事奉，漸漸適應並投入巴拿馬的生活和服事。

今年8月底，聯絡安排了“家新”加拿大分會的短宣隊，為巴拿馬牧者同工舉辦了“巴拿馬第一屆教牧恩愛夫婦營”，並舉辦了一連串的夫婦家庭專題講座聚會。這次“家新”短宣隊有機會服侍了六間教會，提供六個講道和四個講座，並探訪教會夫婦家庭。盼望將來裝備訓練一批在夫婦和家庭事工服侍的教會領袖。

看見上帝在巴拿馬極大的恩典和作爲，我們因著華傳與中南美洲聖經學院的共同合作，定於今年 9 月 16 日星期六晚上在加拿大的麥城華人浸信會舉辦“巴拿馬之夜”分享晚會。盼望藉此把巴拿馬宣教的機會和挑戰與多倫多眾教會分享，盼望聯絡更多關心巴拿馬以及中南美洲宣教事工的牧者同工和弟兄姊妹，一起合作參與各式各樣的宣教侍奉。這次與我們一起從巴拿馬來多倫多參與聚會的，不單有華傳在巴拿馬的宣教士，還有聖經學院的副院長吳必能牧師、學院董事、巴京堂佈道差傳理事等同工們，願主使用這次聚會，賜福多倫多和巴拿馬的教會。願神得著榮耀！

代禱事項：

1. 為我們在聖經學院的服侍禱告，求主給我們智慧和力量培育神學生靈命的成長和事奉的操練。
2. 求主繼續帶領《信徒神學課程》的開展，裝備基督徒在聖經真理中成長，并且與教會牧者配搭服事。
3. 為女兒 Alice 在巴拿馬西班牙語的學習適應禱告，求主加恩加力給她。
4. 為我們在宣教工場中的經濟需要禱告，求主感動宣教的夥伴在經濟上支持我們在巴拿馬的服事。

感謝你們一直的代禱與支持，願神賜福予你們！

主的小仆
呂伟青牧师師母
2023 年 9 月於巴拿馬

如欲支持我的宣教服事，可按以下方法:
1. 支票抬頭請寫: GO International-Canada 寄往 C17-63 Silver Star Blvd, Toronto, ON M1V 5E5 Canada
2. 銀行直接存款 Interac e-transfer : finance@gointl.ca 並請註明閣下之電郵，
3. 信用咭奉獻，請登入網站 www.gointl.ca 之 “Donate”並註明支持「呂偉青 Wilson Lu」 under “special instruction”.
4. 銀行自動轉賬: 請電郵或郵寄一張 VOID 支票給本辦事處，並註明每月轉賬金額及支持項目，款額在每月的 25 日過賬。 奉獻敬請註明支持「呂偉青 Wilson Lu」

華人福音普世差傳會（加拿大）
Gospel Operation International (CANADA)
奔向骨肉之親，走遍人居之地
REACHING OUR KINSMEN, TOUCHING ALL NATIONS
63 Silver Star Blvd., Unit C17, Toronto, ON M1V 5E5 416-756-2111 / 1-888-917-2111 info@gointl.ca www.gointl.ca

呂偉青牧師夫婦代禱信
2023 年 4 月

親愛的牧者、主內同工、代禱勇士們平安：

基督復活，帶給凡信祂的人新的生命！

每年一度巴拿馬眾華人教會合辦的受難節退修會，於 4 月 3-8 日在巴拿馬首都舉行，來自巴拿馬全國各地城市的華人教會合共五百多弟兄姊妹報名參加。首先是兩天的教牧同工退修會、兩個晚上的信徒講座，以及三天兩夜的聯合退修會，分別由講中文和西班牙文的講員傳講信息。其中星期五下午的佈道會，有兩百多位的慕道親友受邀出席聚會，並且留下共進晚餐。很感恩的是一批青年人協助分派食物給八百多人時，仍然帶著喜樂的笑容和友善的態度，以及良好的秩序，贏得巴拿馬酒店的工作人員的讚賞，給予慕道親友們留下美好的印象，看見教會弟兄姊妹同心合一的見證，叫基督的名得榮耀！

代祷事项：

1. 為教會弟兄姊妹在靈裏的復興與立志委身禱告，求聖靈繼續引導帶領信徒，把代表神同在的“約櫃”帶回家，過有神同在的基督徒生活。
2. 為決志信主的親友禱告，求主保守他們對主的信心，並得到及時的跟進栽培，以及繼續在教會中成長。
3. 為我們申請巴拿馬本地的醫療保險禱告，我們仍在辦理手續的過程當中，希望能早日通過各項的身體健康檢查，完成申請程序，求主引領。
4. 為我們在宣教工場中的經濟需要禱告，求主感動宣教的夥伴在經濟上支持我們在巴拿馬的服事。

感謝你們一直的代禱與支持，願神賜福予你們！

主的小仆
呂伟青牧师師母
2023 年 4 月於巴拿馬

如欲支持我的宣教服事，可按以下方法:
1. 支票抬頭請寫: GO International-Canada 寄往 C17-63 Silver Star Blvd, Toronto, ON M1V 5E5 Canada
2. 銀行直接存款 Interac e-transfer : finance@gointl.ca 並請註明閣下之電郵，
3. 信用咭奉獻，請登入網站 www.gointl.ca 之 “Donate”並註明支持「呂偉青 Wilson Lu」 under “special instruction”.
4. 銀行自動轉賬: 請電郵或郵寄一張 VOID 支票給本辦事處，並註明每月轉賬金額及支持項目，款額在每月的 25 日過賬。 奉獻敬請註明支持「呂偉青 Wilson Lu」

華人福音普世差傳會（加拿大）
Gospel Operation International (CANADA)
奔向骨肉之親，走遍人居之地
REACHING OUR KINSMEN, TOUCHING ALL NATIONS
63 Silver Star Blvd., Unit C17, Toronto, ON M1V 5E5 416-756-2111 / 1-888-917-2111 info@gointl.ca www.gointl.ca

親愛的牧者、主内同工、代禱勇士們平安：

開學啦！

每年的三月份，是巴拿馬新學期的開始。不單是中南美洲聖經學院開學，也是我們女兒 Alice 開學的日子。她在巴拿馬經過了一年的學校生活，漸漸的適應。現在開始第二年的學習，她較爲積極主動地預備開學的課本、筆記本以及各樣學習用品。她在今年二月初參加了巴拿馬中西文青少年營，也讓她經歷了更多集體生活和操練。感謝神！

聖經學院開學的第一天培靈會，也是奇妙的經歷。當天清早起來，學生們就發現學院網絡斷了，重啓後的網絡仍然無法上網。聚會的時間已經到了，唯有開啓手機的網絡暫時使用，終於完成了開學培靈會。到了午餐的時候，我們發現網絡又回復正常了，更奇妙的是，大家的手機在學院都沒有信號，唯有這一個手機能維持上網到聚會結束，真是感謝神的保守看顧！第二天找電訊公司來檢查，原來是網絡器有損壞，公司馬上更換全新的網絡設備，為學院新學期提供了更穩定的網絡信號，都是神的時間最美好！

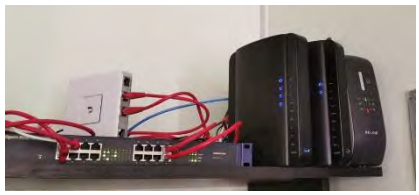

代祷事项：

1. 為我們在聖經學院的服侍禱告，求主給我們智慧和力量培育神學生靈命的成長和事奉的操練。
2. 求主繼續帶領《信徒神學課程》的開展，裝備基督徒在聖經真理中成長，并且與教會牧者配搭服事。
3 為我們申請巴拿馬本地的醫療保險禱告，我們仍在辦理手續的過程當中，希望能早日通過各項的身體健康檢查，完成申請程序，求主引領。
4 為我們在宣教工場中的經濟需要禱告。去年 2022 年我們在生活經費上出現赤字，求主感動宣教的夥伴不單與我們同工配搭服事，也記念我們在經濟上的需要。讓我們經歷耶和華以勒！

感謝你們一直的代禱與支持，願神賜福予你們！

主的小仆
吕伟青牧师師母
2023 年 3 月於巴拿馬

如欲支持我的宣教服事，可按以下方法:
1. 支票抬頭請寫: GO International-Canada 寄往 C17-63 Silver Star Blvd, Toronto, ON M1V 5E5 Canada
2. 銀行直接存款 Interac e-transfer : finance@gointl.ca 並請註明閣下之電郵，
3. 信用咭奉獻，請登入網站 www.gointl.ca 之 “Donate”並註明支持「呂偉青 Wilson Lu」 under “special instruction”.
4. 銀行自動轉賬: 請電郵或郵寄一張 VOID 支票給本辦事處，並註明每月轉賬金額及支持項目，款額在每月的 25 日過賬。 奉獻敬請註明支持「呂偉青 Wilson Lu」

華人福音普世差傳會（加拿大）
Gospel Operation International (CANADA)
奔向骨肉之親，走遍人居之地
REACHING OUR KINSMEN, TOUCHING ALL NATIONS
63 Silver Star Blvd., Unit C17, Toronto, ON M1V 5E5 416-756-2111 / 1-888-917-2111 info@gointl.ca www.gointl.ca

呂偉青牧師夫婦代禱信
2023 年 2 月

親愛的牧者、主内同工、代禱勇士們平安：

感谢主我们在一月份回来加拿大多伦多述职，以及探望家人和教会弟兄姊妹，并且办理各样事情。一月底已经平安回到巴拿马。

每年一次的巴拿马中西文青少年营於 2 月 6-10 日举行，疫情期间停了两年，去年重启，今年报名人数回复正常，已经有一百二十多个学生报名，加上各项事奉人员四十多人，总共人数超过一百七十人在营会当中。求主加恩加力。

代祷事项：

1. 为整个青少年营会有序进行祷告，求主使用成为巴拿马青少年人的祝福。
2. 为事奉的同工祷告，其中有导师、职员、正副小组长、活动负责人，以及膳食小组等等，同工们彼此配搭，同心尽力服事主。
3. 为参加的营友祷告，投入参与，预备心灵听福音、信靠主耶稣基督。
4. 为今年的场地中南美洲圣经学院祷告，求主保守各样设施能够正常运作，提供给营会活动的需要。

感謝你們一直的代禱與支持，願神賜福予你們！

主的小仆
呂偉青牧師師母
2023 年 2 月

如欲支持我的宣教服事，可按以下方法:
1. 支票抬頭請寫: GO International-Canada 寄往 C17-63 Silver Star Blvd, Toronto, ON M1V 5E5 Canada
2. 銀行直接存款 Interac e-transfer : finance@gointl.ca 並請註明閣下之電郵，
3. 信用咭奉獻，請登入網站 www.gointl.ca 之 “Donate”並註明支持「呂偉青 Wilson Lu」 under “special instruction”.
4. 銀行自動轉賬: 請電郵或郵寄一張 VOID 支票給本辦事處，並註明每月轉賬金額及支持項目，款額在每月的 25 日過賬。 奉獻敬請註明支持「呂偉青 Wilson Lu」